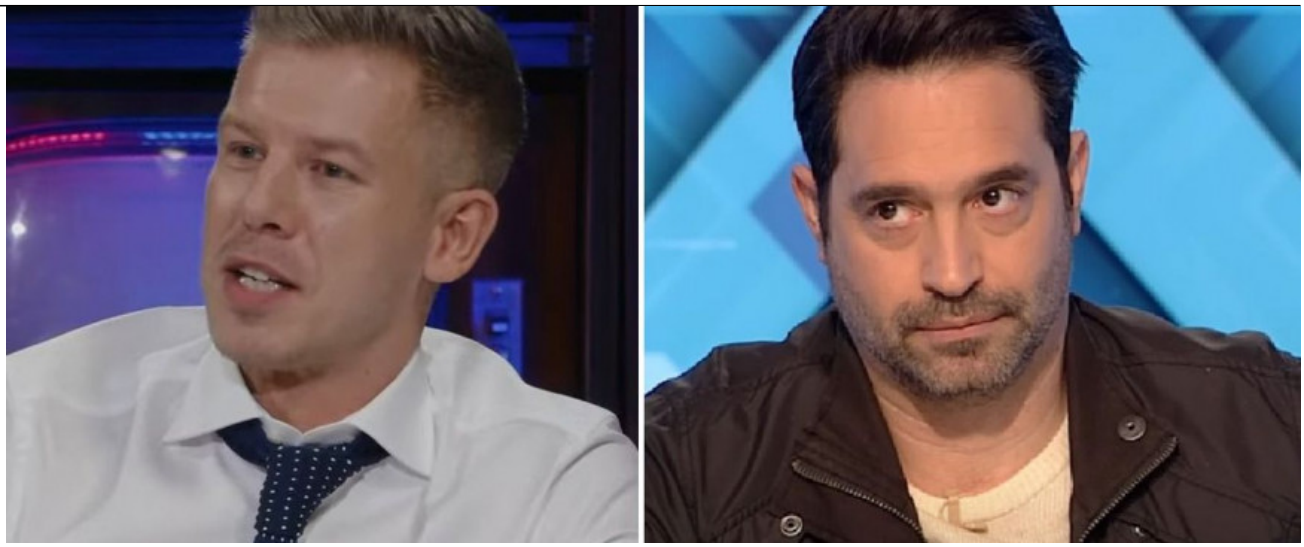

Hatalmas botrány az ATV-ben, Egri Viktor kimutatta a foga fehérjét, Magyar Péter nyomába eredt

2025 február 16. Flag

Szöveg méret

90
Mentés

- 0

Értékelés kiválasztása
Még nincs értékelve

Mérték

Szégyen!

El?bb-utóbb minden kiderül. Nem lehet sokáig leplezni a valódi személyiségjeleket. Pár napon belül két olyan esetnek is a szemtanúi lehettünk, amikor lehullt az álarc egy-egy baloldali aktorról. Az egyik eset Egri Viktor nevével fémjelezhet?, hiszen az ATV egyik vitam?sorának vezet?je kerek perec kijelentette, hogy többet nem fogja meghívni Deák Dánielt, a XXI. Század Intézet vezet? elemz?jét, pusztán azért, mert neki nem tetsz? véleményt merészelt mondani.

Kicsit vicces, hogy a demokraták mindig ehhez az eszközhöz nyúlnak: kitiltanak például Amerikából vagy letiltanak a Facebookról, ha más a véleményed vagy politikai szempontból nem vagy nekik kellemes – írta közösségi oldalán Deák Dániel. A XXI. Század Intézet vezet? elemz?je kiemelte, a baloldaliak láthatóan nem bírják elviselni, ha valakinek más a véleménye, vagy ha harciasan ki is áll mellette érvekkel, tényekkel.

Nyugodtan kimondhatjuk, hogy ez a magyar médiatörténelem egyik legsötétebb pillanata volt. Egri Viktornál már többször elszakadt a cérna, de ilyen élesen mindenki számára egyértelm?en most el?ször mutatta ki a foga fehérjét. Ahol lehet, ekézi a kormányt, ez szíve joga, csak ne próbálja közben játszani a független, objektív riportert, mert az gyomorforgató. Volt olyan eset is, amikor egykori sportriporterként szégyenletes módon páros lábbal szállt bele a magyar atlétákba.

Úgy t?nik azonban, hogy nem eszik olyan forrón a kását, Egri kirohanásával nem tudott azonosulni az ATV.

„Rekordnézettséget hoztunk össze az ATV m?sorának, az ATV közölte, továbbra is szívesen látnak!” – adta hírül szerdán a közösségi oldalán Deák Dániel. Egri Viktorról, a felháborító skandalum egyik f?szerepl?jér?l azonban hallgat a csatorna.

A másik eset természetesen Magyar Péter tegnap el?tti Partizán-interjújához köthet?. Szürreális jelenet játszódott le Gulyás Márton m?sorában. A m?sorvezet? – a Magyar Nemzet korábbi információira alapozva – arról próbálta kérdezni Magyar Pétert, hogy volt-e része bennfentes kereskedelemben. A Tisza Párt elnöke a kérdés hallatán jól láthatóan teljesen kiakadt, és arról kérdezte a m?sorvezet?t, hogy mennyi az id?, majd ezen a ponton le akarta állítani az interjút. A Tisza Párt elnöke ezt követ?en ismét nekiesett a baloldali m?sorvezet?nek, és számonkérte rajta, hogy miért kérdezi ezt t?le, neki ugyanis az így szerzett vagyonát nem kötelez? feltüntetnie az EP-s vagyonnyilatkozatában.

Ez a két eset t?pontosan megmutatta, hogy a módfelett PC, elfogadó, befogadó, magukat haladó gondolkodásúnak tartó baloldali figuráknak milyen is a valódi arcuk.

Lehullt az álarc.

Borítókép: Magyar Péter és Egri Viktor (Fotó: MN-montázs)

Cséápányi Balázs - www.magyarnemzet.hu

Ajánló